LIPPSTADT

Gasexplosion fordert drei Verletzte

Lippstadt. Zu einer Gasexplosion kam es am Samstag gegen 14.30 Uhr in dem Haus Esbecker Straße 4. Im ersten Obergeschoß eines Mehrfamilienhauses, das von Ausländern bewohnt wird, verpuffte Propangas.

Eine Gasflasche sollte an einen Gasherd angeschlossen werden, dabei entwich, nach Angaben der Polizei, auf grund unsachgemäßer Handhabung das explosive Gas. Nach der Explosion flüchteten einige Bewohner auf das Dach und wurden von der schnell hinzugekommenen Feuerwehr mit einer Drehleiter befreit. Eine Frau sprang mit ihrem 8jährigen Kind aus dem Fenster des ersten Obergeschosses, eine Besucherin konnte am Sims hinabklettern. Insgesamt wurden drei Personen verletzt, eine Frau mußte stationär behandelt werden. Am Haus entstand erheblicher Sachschaden. Die Stadt Lippstadt erklärte sich sofort bereit, den Geschädigten Obdach und Unterstützung zu gewähren.

Anzeige

Kurhotel Provinzial
mit dem Serviceprofil von ausgeprägter Art.
● exclusiv eingerichtete Zimmer.
● ob Frühstück oder großes Diner – genießen bei naturschönem Ausblick – zu vernünftigen Preisen.
Eine festliche Tafel zur Familienfeier wird hier mit gleicher Liebe kredenzt, wie ein Arbeitsessen zu Mittag oder ein Menü mit Freunden am Abend.
Mitten im Grünen und doch so nah!
BAD WALDLIESBORN
Im Eichholz Tel. 02941-8686

Anzeige

Bademoden zu Sonderpreisen
Sanitätshaus WICKER

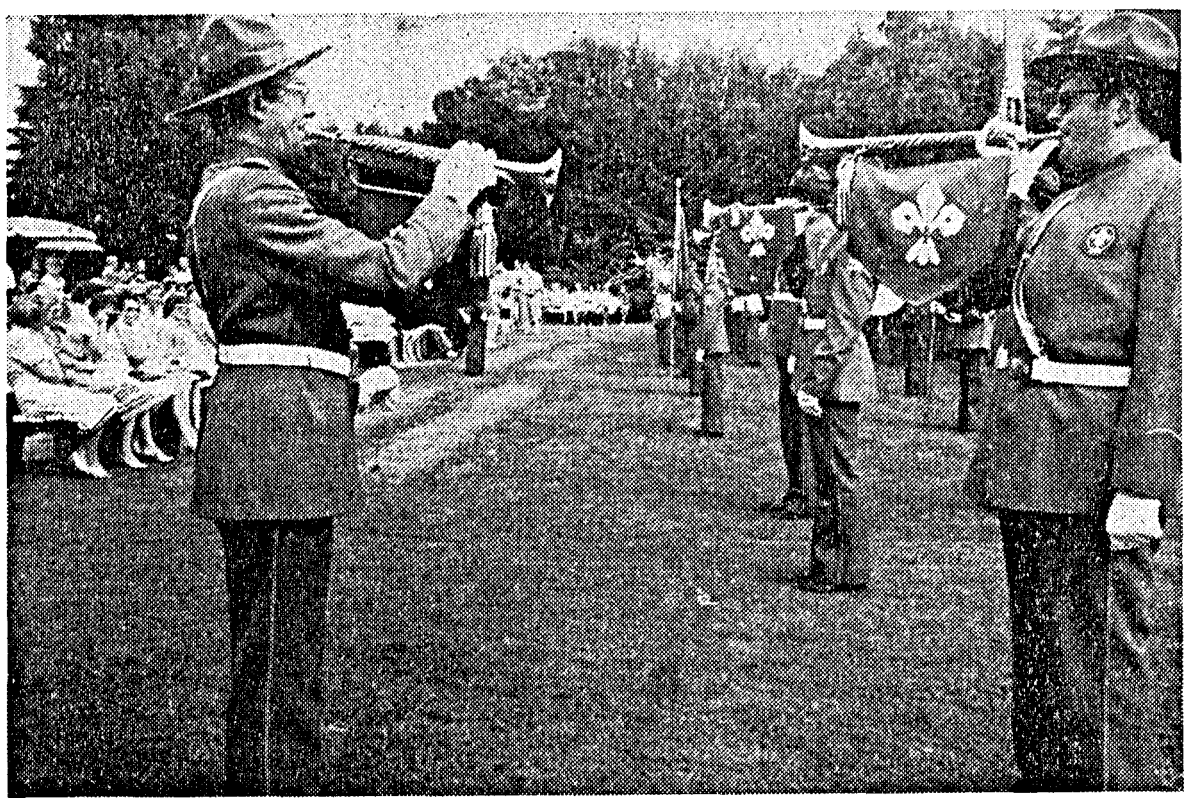

Bunter Formationsmarsch auf dem Rasen

Bei schönem Wetter hatten sich am Samstag zahlreiche Kurgäste und Besucher im Kurpark in Bad Waldliesborn eingefunden, um den Klängen der Koninklijke Scoutsharmonie Sint-Leo Musikkapelle zu lauschen. In ihren farbenprächtigen Uniformen zeigten die 90 jungen Belgier aus Brügge auf dem Rasen des Parkes einen Formationsmarsch. Anschließend gaben die Belgier im Musikpavillon ein fast zwei Stunden andauerndes Konzert. Am nächsten Wochenende wartet ein weiterer Leckerbissen auf die Besucher in Bad Waldliesborn. Mehrere Kapellen und das Kurorchester werden den Tag der Kurparkbeleuchtung musikalisch begleiten. Foto: Krumat

Information ist erste Aufgabe

IG Metall: Vertrauensleute sind gewählt

Lippstadt. In einer Funktionärsversammlung der IG Metall Lippstadt berichtete Gewerkschaftssekretär Franke über die in diesem Jahr stattgefundenen Vertrauensleutewahlen der IG Metall. Einleitend stellte er dabei heraus, daß die Vertrauensleute die Interessenvertreter der IG Metall in den Betrieben seien. Sie würden dort die Politik der IG Metall vertreten und die Verbindung zwischen der Organisation und den Mitgliedern darstellen.

Die Weitergabe von Informationen über Beschlüsse der gewerkschaftlichen Organe, über die sich aus Gesetzen, Tarifverträge, Verordnungen und Vereinbarungen ergebenden Rechte für die Arbeitnehmer, gehören zu ihren wichtigsten Aufgaben.

Darüber hinaus würden die Vertrauensleute die Mitglieder der IG Metall in allen gewerkschaftlichen Fragen beraten und ihnen auch bei dem am Arbeitsplatz entstehenden Problemen mit Rat und Tat zur Seite stehen.

Aus dieser Aufgabenstellung ergäbe sich auch die Notwendigkeit der Zusammenarbeit zwischen den gewerkschaftlichen Vertrauensleuten und den betriebsverfassungsrechtlichen Organen, wie Betriebsrat und Jugendvertretung. Die Basis der Gewerkschaftsarbeit sei der Betrieb mit seinen Arbeitnehmern. Aufgabe der Vertrauensleute wäre es daher auch, mit den Mitgliedern in den Betrieben zu diskutieren und Meinungen, Anregungen und Forderungen der IGM-Mitglieder, den zuständigen Organen der IG Metall vorzutragen.

Franke führte weiter aus, daß mit der von ihm vorgetragenen Aufgabenstellung, nur ein Teil der Arbeit der Vertrauensleute angesprochen worden wäre. Es kämen noch weitere Verpflichtungen auf die Vertrauensleute zu.

Zum Ablauf der Wahlen selbst sagte Franke, daß sie reibungslos und planmäßig verlaufen wären. In 12 Betrieben seien 345 Vertrauensleute gewählt worden. Davon wären 37 Frauen und 308 Männer. Die Wahlbeteiligung wäre relativ gut gewesen.

In allen Betrieben hätten die gewerkschaftlichen Vertrauensleute, entsprechend der Richtlinien, einen Vertrauenskörper (Zusammenschluß aller VL eines Betriebes) gebildet und Vertrauenskörperleitungen gewählt.

Ausschuß soll Arbeit koordinieren

Eine der ersten Aufgaben der VK-Leiter wäre es nun, zur Beratung der Ortsverwaltung (örtliche Leitung der IG Metall) und zur Koordinierung der Vertrauensleute- und Betriebsrätearbeit einen Ausschuß zu wählen. Darüber hinaus wären Vertreter für einen gleichen Ausschuß auf Bezirksebene und Delegierte für die 10. Vertrauensleutekonferenz der IG Metall, die vom 25. bis 27. Oktober in Dortmund stattfindet, zu wählen.

Die sich an die Ausführungen von Franke anschließenden Wahlen führten zu folgendem Ergebnis:

Örtlicher Ausschuß der VK-Leiter· Josef Brenke, WMI, Heinz Süwolto, HRS, Ferdinand Rohde, Hoesch Feinprofilwerk, Anröchte; August Kloer, Metallwerk, Rüthen; Anton Haferkemper, Schonlau, Geseke.

Mitglieder des bezirklichen Ausschusses in Hagen. Heinz Süwolto, HRS; Stellvertreter· Josef Brenke, WMI.

Delegierter zur Vertrauensleutekonferenz: Josef Brenke, WMI; Ersatzdelegierter: Agnes Jobst, WMI.

Gastdelegierter zur Vertrauensleutekonferenz: Ferdinand Rohde, Feinprofilwerk, Anröchte; Ersatzdelegierter: Mario Sicuro, Stama, Rüthen.

Jubiläums-Programm erfüllt Wünsche vieler Film-Freunde

Aktionszentrum plant Fest im September / Begleitheft

Lippstadt. Mit dem Ende der Ferien nimmt auch die Film-AG des Aktionszentrums ihr Programm wieder auf. Seit nunmehr drei Jahren zeigt die Film-AG im AZ jeden Mittwoch Streifen der gehobenen Unterhaltung und engagiertes Kino. Da das Programm II/79 gleichzeitig auch das 10. Gesamtprogramm der Gruppe ist, wurden diesmal besonders Publikumswünsche realisiert.

Den Anfang macht ein „Yellow Submarine" zeigt die Beatles und ihre Songs. Am 8. August zerschlägt Dustin Hoffman in „Marathon-Mann" eine Organisation ehemaliger Nazis. Der erste von zwei Roman-Polanski-Filmen folgt am 15. August „Rosemaries Baby" Der August weist noch zwei Krimis unterschiedlicher Couleur auf: „Mord mit keinen Fehlern" (am 12. August); „Zeuge einer Verschwörung" spiegelt als Polit-Krimi das Amerika der Nach-Watergate-Zeit wieder.

Den September-Auftakt macht der zweite Polanski-Film. „Tanz der Vampire" Am 12. September gibt es im AZ ein Wiedersehen mit dem Komödiengespann May Spils / Werner Enke. Die Film-AG stellt ihren Debütfilm „Zur Sache Schätzchen" vor. Eine Woche später geben sich zwei Weltstars im AZ ein Stelldichein: Marlon Brando und Jack Nicholsen stehen sich im „Duell am Missouri" gegenüber. Am 26. September wird „Carrie" nachgeholt. Die im letzten Mai geplatzte Woody Allen Retrospektive wird im kleineren Rahmen Anfang Oktober nachgeholt. Am 3. Oktober gibt's „Die letzte Nacht des Boris Gruschenko" und am 10. Oktober folgt „Bananas" ebenfalls von und mit Woody Allen. Oft angekündigt wurden auch die Marx-Brothers in ihrem berühmten Streifen „Die Marx-Brothers im Krieg" Alle Komiker-Freunde sollten sich den 17. Oktober vormerken. „Lenny" mit Dustin Hoffman und das bolivianische Film-Ereignis „Das Blut des Condors" werden das Programm II/79 abschließen. All diese Filme werden mittwochs um 19 Uhr im Aktionszentrum an der Bahnhofstraße gezeigt.

Drei Jahre Film-AG — zehn Spielprogramme, das muß natürlich gefeiert werden, deshalb wird die Film-AG neben den 14 Streifen der deutschen und internationalen Filmkunst Ende September ein großes Film-Fest veranstalten. Zum Programm II/79 ist wieder ein Begleitheft erschienen. Es ist kostenlos im Büro des Aktionszentrums, Bahnhofstraße 10, Telefon 3260, erhältlich.

Dem Wetter zum Trotz, beginnt heute der Sommerschlußverkauf. Mit Niedrigstpreisen werben die Geschäftsleute für leichte Bekleidung. Bleibt zu hoffen, daß die Sommerkleidung, die im Schlußverkauf billig erworben wird, in diesem Jahr auch noch einmal getragen werden kann. Foto: Krumat

Dedinghausens Schützen ermitteln heute ihren König

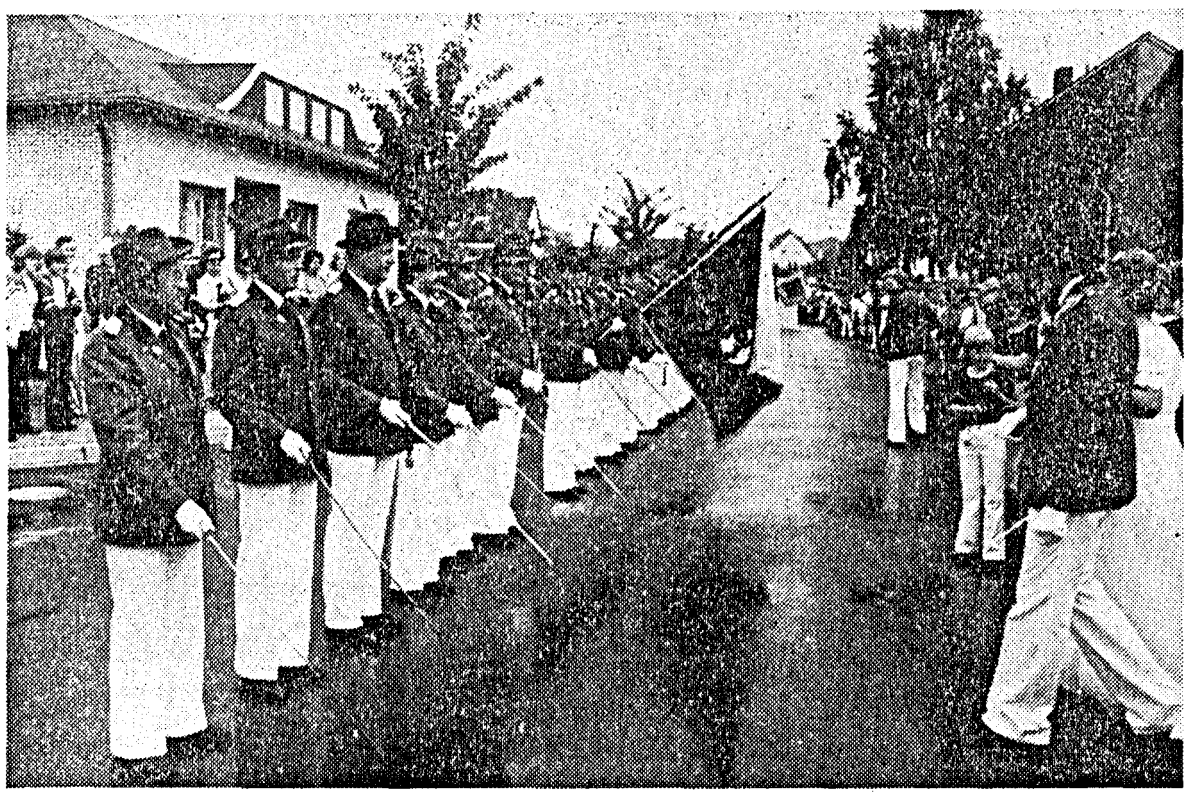

Dedinghausen. Ganz im Zeichen des Schützenfestes stand Dedinghausen am Wochenende, denn sowohl Schützen als auch Bürger feierten ausgelassen. Begonnen hatten die Feierlichkeiten am Samstag mit einem Gottesdienst. Es folgten ein Marsch durch das Dorf, wo beim Königs- und bei den Jubelpaaren Ständchen gebracht wurden. Mit Großem Zapfenstreich und Tanzveranstaltung klang der erste Tag aus. Am Sonntag stand zunächst das Antreten der Schützen an (unser Foto), bevor die Fahnenparade abgehalten wurde. Ferner bot das Programm Musikschau sowie Polonaise auf. Am heutigen Montag beginnt um 10 Uhr das traditionelle Vogelschießen, wobei der neue König ermittelt wird. Foto: Gehre

Anzeige

reifen finger autotechnik
Lippstädter
Auto-Rallye-Shop
Reifen - Kfz.-Teile - Zubehör
reifen finger
LP, Erwitter Str. 15, Ruf 10551

Scheune bis auf die Grundmauern niedergebrannt

Herringhausen. Brandstiftung war nach Angaben der Polizei vermutlich die Ursache für ein Feuer, dem am Sonntagmorgen gegen 2 Uhr eine Feldscheune in Herringhausen zum Opfer fiel. Die sofort alarmierte Feuerwehr aus Benninghausen traf zwar kurz nach dem Ausbruch des Feuers am Ort des Geschehens ein, konnte die Feldscheune allerdings nicht mehr retten: sie brannte bis auf die Grundmauern nieder. Mehrere Strohwagen, die in der Scheune standen, wurden ein Raub der Flammen. Die Schadenshöhe ist nach Angaben der Polizei unbekannt. Weil Brandstiftung vermutet wird, fragt die Kriminalpolizei, wer kurz vor Ausbruch des Feuers verdächtige Fahrzeuge oder Personen bemerkt hat. Sachdienliche Hinweise nimmt die Kripo Lippstadt, Telefon 14081 entgegen. Foto: Mehl

Meldungen in Kürze

Meßdiener-Ausflug

Benninghausen. Der Ausflug für die Meßdiener und Mädchen, die die Messe dienen, ist am Freitag, dem 3. August. Die Abfahrt erfolgt um 9.30 Uhr vom Pater-Flanagan-Haus. Die Rückkehr ist gegen 20 Uhr vorgesehen. Die Fahrt geht zunächst nach Paderborn. Dort wird anläßlich der Liboriwoche um 11 Uhr Bischof Ganaka aus Nigeria eine Meßdienermesse feiern, zu der der Meßdiener aus der ganzen Erzdiözese eingeladen sind. Von Paderborn aus geht die Fahrt weiter zu Potts Park bei Minden.

Senioren treffen sich

Overhagen. Am Donnerstag, dem 2. August, findet in Overhagen eine Zusammenkunft der dortigen Senioren statt, an der alle Gemeindemitglieder vom 60. Lebensjahr an teilnehmen können. Der Nachmittag beginnt um 15.30 Uhr mit einer hl. Messe in der Kirche. Danach ist Versammlung im Pfarrheim mit Lichtbildervortrag aus der Vergangenheit der Gemeinde Overhagen. Gleichzeitig soll für den Monat August eine Autofahrt geplant werden. Wer für diese Zusammenkunft

Der Rest geht raus um jeden Preis!!
Preisnachlaß auf Sommerfarben im SSV um 50% billiger
falke shop
LIPPSTADT, Marktstraße 13