Polizeibericht

Lippstadt. Stark beschädigt wurden zwei Fahrzeuge bei einem Unfall auf der Stirper Straße. Wie die Polizei berichtet, kam eine Pkw-Fahrerin aus bisher nicht geklärter Ursache auf die Gegenfahrbahn und stieß mit einem entgegenkommenden Auto zusammen.

Lippstadt. Verletzt wurde ein Fußgänger bei einem Unfall auf der Unionstraße. Der ältere Mann hatte die Fahrbahn überquert und war dabei von einem Auto erfaßt worden.

Ferienaufenthalt im Schullandheim

Lippstadt. Im Rahmen des Ferienhilfswerks bietet die AWo Lippstadt für Kinder im Alter von 8 bis 15 Jahren kurzfristig einen 14tägigen Ferienaufenthalt im Schullandheim Altastenberg an. Der Ferienaufenthalt ist für die Kinder gedacht, deren Eltern zur Zeit arbeitslos sind und deshalb nicht in den Urlaub fahren können. Der Termin für die Fahrt ist vom 2. August bis einschließlich 16. August. Nähere Informationen ab sofort bei der Arbeiterwohlfahrt in Lippstadt, Lippertor 11.

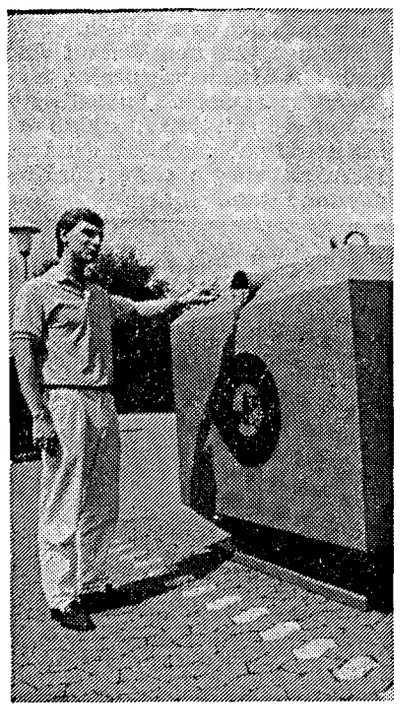

Glascontainer hat einen neuen Platz

Bad Waldliesborn. Im Rahmen des Ausbaus der Parkstraße in eine verkehrsberuhigte Zone, wurde der Altglascontainer im Einvernehmen mit Ortsvorsteher Elmar Schinnen von seinem alten Standort Parkstraße/Ecke Liesborner Straße, vorübergehend auf die Liesborner Straße versetzt und hat nun seinen endgültigen Standort auf der Liesborner Straße/Ecke Mozartstraße gefunden.

Vesper-Musik in der Marienkirche

Lippstadt. In der Kleinen Vespermusik am kommenden Samstag, 2. August, um 17.30 Uhr in der Marienkirche spielt Burkhardt Stein Orgelwerke von Dietrich Buxtehude (Passacaglia d-Moll), Johann Sebastian Bach (aus den „Schüblerschen Chorälen„), Samuel Scheidt (die Variationen über „Warum betrübst du dich, mein Herz") und Wolfgang Stockmeier (Recordare, Intermezzo und Gratias). Burkhardt Stein ist Schüler der Orgelklasse Voß.

PERSONALIA

Dortmund. Der akademische Grad „Diplom-Psychologe" wurde jetzt Linda Dorothea Beeking verliehen. Die ehemalige Marienschülerin, die 1975 ihr Abitur in Lippstadt machte, hat ihr Studium der Psychologie/Soziologie hier mit erfolgreich abgeschlossen.

Bad Waldliesborn/Wadersloh. Vor dem Prüfungsausschuß der Arnsberger Industrie- und Handelskammer hat Angelika Mackel, Sunksstraße 3 in Wadersloh, ihre Prüfung als Verkäuferin mit der Note „gut" abgelegt. Ausbildungsbetrieb war die Bad Waldliesborner Firma Wilhelm Pötter, Inhaber Monika Buschkühle.

Bad Waldliesborn. Frank Aulbur aus Langenberg und Ulrich Reinhold aus Mantinghausen, bestanden vor der Kommission der Industrie- und Handelskammer die Gesellenprüfung als Lüftungs- und Heizungsbauer mit gutem Erfolg. Ausbildungsbetrieb war die Firma Reinhold Meyer, Bad Waldliesborn.

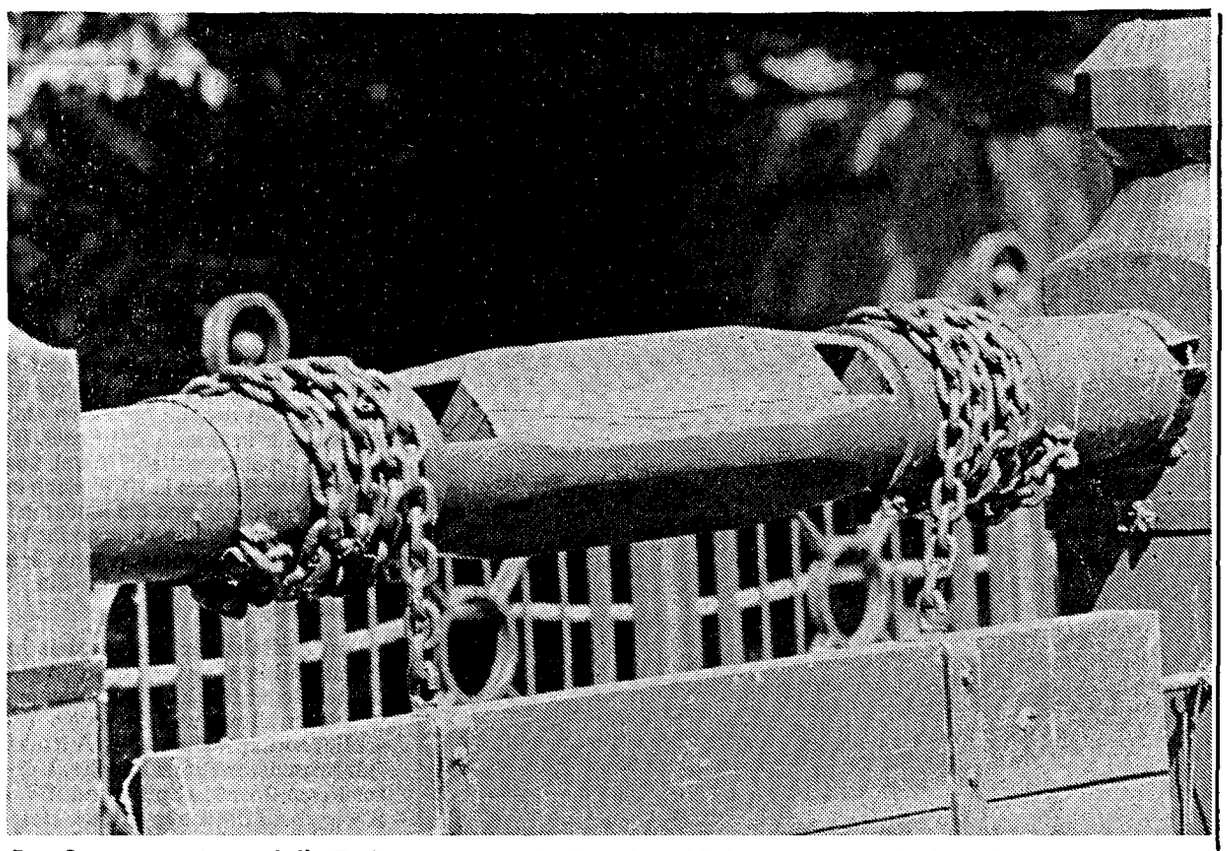

Das Sommerwetter und die Ferienzeit laden die Daheimgebliebenen zu ausgiebigen Spaziergängen ein. Dabei gibt es in Lippstadt, auch für Alteingesessene, eine Menge zu entdecken. Die umfangreichen Sanierungsmaßnahmen haben so manches verändert. Aber auch bei näherem Hinsehen läßt sich bei den Spaziergängen Neues entdecken, was in der Hetze des Alltags verborgen bleibt. Unser Bild zeigt eine Detailaufnahme des alten Steinwehres im Grünen Winkel. Dabei wird die liebevolle Rekonstruktion der Wehranlage aber auch deren mächtige Konstruktion sichtbar.

Lippstädter hat gute Freunde in San Diego

Seltene Ehrung für R. Harnischmacher

Lippstadt/Münster. Eine seltene Ehrung wurde jetzt dem aus Lippstadt gebürtigen Wissenschaftspublizisten Robert Harnischmacher aus Münster zuteil: er wurde vom Executive Commissioner der San Diego Crime Commission, Roger S. Young, zum Ehrenmitglied dieser kalifornischen Strafverfolgungsbehörde ernannt. Harnischmacher ist der Erste überhaupt, dem dieser Titel bisher verliehen wurde.

Mit dieser besonderen Auszeichnung, die auch noch keinem Amerikaner bisher zuteil wurde, wollte der Leiter der Crime Commission von San Diego die besonderen Verdienste des früheren Lippstädters auf dem Gebiet der internationalen Straf- und Polizeirechts-Publizistik hervorheben. In diesem Bereich pflegt Harnischmacher enge Kontakte zu amerikanischen Strafverfolgungsbehörden. Dabei verbinden ihn besonders gute, persönliche Beziehungen mit der Stadt San Diego.

So hat der Executive Commissioner Roger S. Young auch das Grußwort zu einer wissenschaftlichen Arbeit geschrieben, die Robert Harnischmacher am 8. Oktober in der Feldjägerschule in Sonthofen/Allgäu bei einer Tagung über den internationalen Terrorismus vortragen wird.

Robert Harnischmacher aus Lippstadt wurde als erster zum Ehrenmitglied der San Diego Crime Commission ernannt.

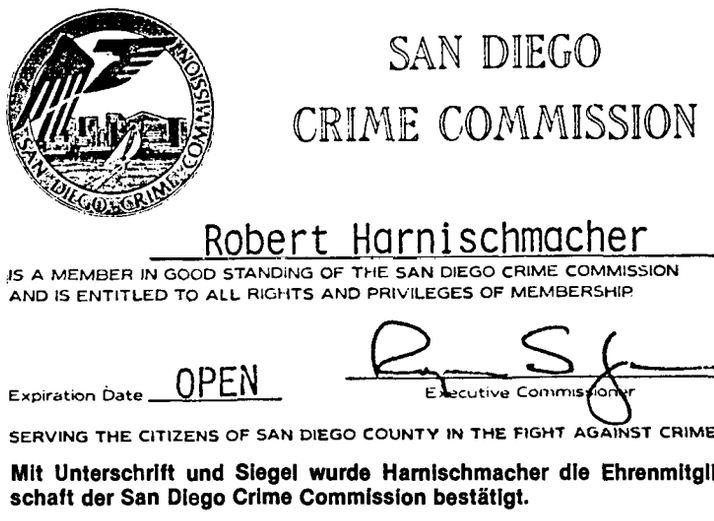

Mit Unterschrift und Siegel wurde Harnischmacher die Ehrenmitgliedschaft der San Diego Crime Commission bestätigt.

BRIEF AN DIE REDAKTION

Längere Öffnung bringt neue Kundenströme

Das Thema „Parkhaus am Markt", wegen der Öffnungszeiten derzeit heiß diskutiert, veranlaßte Lothar Nitsch zu nachfolgendem Leserbrief.

Zu dem von Herrn Stedtfeld erwähnten Gespräch zwischen Gastronomen, Parkhausgesellschaft und Wirtschaftsförderungsgesellschaft hat nicht Herr Stedtfeld eingeladen, sondern es kam auf Wunsch der um die Parkmöglichkeiten ihrer Gäste besorgten Gastronomen des nördlichen Kernstadtbereiches zustande. Ferner sind die Gastronomen durchaus bereit, sich auch finanziell an einer Lösung zu beteiligen und sich auf einen Vorschlag festzulegen, die Schließungszeiten von sonntags bis donnerstags auf 1.00 Uhr sowie freitags/sonnabends auf 5.00 Uhr zu verlängern.

Eine aus Sicht der Parkhausgesellschaft für alle befriedigende finanzielle Lösung sah bisher so aus, daß der Parkhausgesellschaft sämtliche für eine Verlängerung der Öffnungszeiten entstehenden Mehrkosten zu erstatten seien. Durch die Verlängerung der Öffnungszeiten werden neue Kundenströme insbesondere von auswärtigen Gästen, gewonnen. Die aufkommenden Mißstimmungen können diesem Ziel nur schaden. Im übrigen sollte mal über den Zuschuß der Stadt Lippstadt zu den Verlusten der privatwirtschaftlich betriebenen Parkhausgesellschaft nachgedacht werden, um die Geschäftsführung dazu zu bewegen, einen Kompromiß einzugehen, bei dem nicht nur die Gastronomen die ganze „Zeche" zahlen müssen, sondern auch die Parkhausgesellschaft ihren unternehmerischen Beitrag leistet.

Lothar Nitsch
Geschäftsführer
Wirtschaftsförderung
Lippstadt GmbH

Die Ansichten der Einsender von Leserbriefen sind nicht in jedem Falle die Meinung der Redaktion. Das Recht der auszugsweisen Veröffentlichung behält sich die Redaktion vor. Eine Verpflichtung zur Rücksendung der Leserbriefe besteht nicht.

Heute im Heilbad

Bad Waldliesborn: 9.30 Uhr Diätberatung im Haus der Kurgäste; 10 Uhr Brunnenkonzert im Haus der Kurgäste/Kurtheater; 11 Uhr zwanglose Gesprächsrunde am Warendorfer Herdfeuer im Haus der Kurgäste; 15 Uhr Brot aus dem eigenen Ofen, Backen in der Diätlehrküche der Klinik Kreuzkamp; 15.30 Uhr botanisch-literarische Wanderung ab Mühlsteinbrunnen; 15.30 Spinnstunde in der Spinnstube „Raum C" am Kurtheater; 17 Uhr Video-Film über Lippstadt im Haus der Kurgäste; 18.30 Uhr Strick und Häkelrunde in der Spinnstube „Raum C" am Kurtheater; 19.30 Uhr „Liederabend" mit dem Gesangsduo Lilian und Josef im Kurpark/Kurtheater.

Wir gratulieren

Lippstadt. Groß wird die Schar der Gratulanten sein, wenn Hedwig Balden, Mercklinghausstraße 76 am heutigen Dienstag ihr 90. Lebenjahr vollendet. Zu diesem seltenen Ehrentag gratulieren die beiden Kinder, neun Enkel und sieben Urenkel sowie Verwandte, Nachbarn und Bekannte der Jubilarin.

FILMSPIEGEL

Apollo Lippstadt: 16; 20 Uhr „Momo"
Gloria Lippstadt: 16.30; 20.30 Uhr „Der stählerne Adler"
Cinema Lippstadt: 16; 20 Uhr „3 Männer und ein Baby"
Studio Lippstadt: 16.30; 20.30 Uhr „In der Hitze von New York"
Movie Lippstadt: 16; 20.15 Uhr „Die schönen Wilden von Ibiza"
Nordstern Lippstadt: 16.30; 20.15 Uhr „Silent Movie"
Südtheater Lippstadt: 16.30; 20.15 Uhr „Sommersünden"

Apothekendienst

Lippstadt und Umgebung: Röss'l-Apotheke, Lippstadt, Lange Str. 56, Tel.. 4207 und Laurentius-Apotheke, Erwitte, Hellweg 21a, Tel. (02943) 410.

Schützen feiern Uwe Greschniok

Mit 168. Schuß Königswürde gesichert

Dedinghausen. Bei sommerlich heißen Temperaturen sicherte sich Uwe Greschniok mit dem 168. Schuß die Königswürde über die Mitglieder des Dedinghausener Schützenvereins. Zu seiner Mitregentin erkor sich der 34jährige Holzbildhauermeister seine Gattin Doris, die an seiner Seite ein Jahr lang das Schützenvolk anführen wird.

Zuvor wurden nach dem gemeinsamen Schützenfrühstück im Festzelt die Jubilare des Schützenvereins geehrt. Für 25jährige Mitgliedschaft wurden Werner Deimel, Franz Flüchter, Helmut Hendel und Robert Kaiser ausgezeichnet. Bereits seit 40 Jahren ist Richard Seuferle Mitglied des Schützenvereins. Für seinen steten Einsatz bekam bereits am Vortag der Geschäftsführer des Vereins, Robert Koch, den Orden des Sauerländer Schützenbundes für besondere Verdienste verliehen. Koch ist seit 22 Jahren aktiver Schütze und seit einigen Jahren im Vorstand des Kreisschützenbundes tätig.

Im Anschluß an die Ehrungen traten die Schützen geschlossen unter der Vogelstange an, um dem Königsadler zu Leibe zu rücken. Bei reger Beteiligung und Hochstimmung oblag es Pastor Kaluzza, den Ehrenschuß abzugeben. Anschließend bemühten sich die Schützen um die Insignien des Adlers, wobei auch schon nach kurzer Zeit die Krone an den Oberst, Heinz Grothe fiel. Nur wenige Schuß später sicherte sich Königsadjutant Martin Grothe das Zepter. Das Faß ließ länger auf sich warten, es hing zwar nur noch an einer Seite fest, aber es dauerte noch eine Weile, bis Ulli Hagenhoff es endgültig abschießen konnte.

Nachdem auch der Apfel an Ulli Schäpermeier gefallen war, bemühten sich die Schützen, den Vogel ernsthaft zu bedrängen, aber er hing stolz in seinem Kugelfang, ohne viele Federn zu lassen. Mit zielsicheren Schüssen wurde er jedoch schnell zermürbt, so daß bald die Flügel fielen. Zum Schluß waren nur noch drei hartnäckige Bewerber unter der Vogelstange, die um die Königswürde kämpften. Als Uwe Greschniok mit dem letzten Schuß die Regentenwürde errang, wurde er unter dem Jubel der Schützen ins Festzelt getragen.

Am Nachmittag stand das Abholen des Königspaares und seines charmanten Hofstaates auf dem Programm, das anschließend im Zelt beim Festball gefeiert wurde.

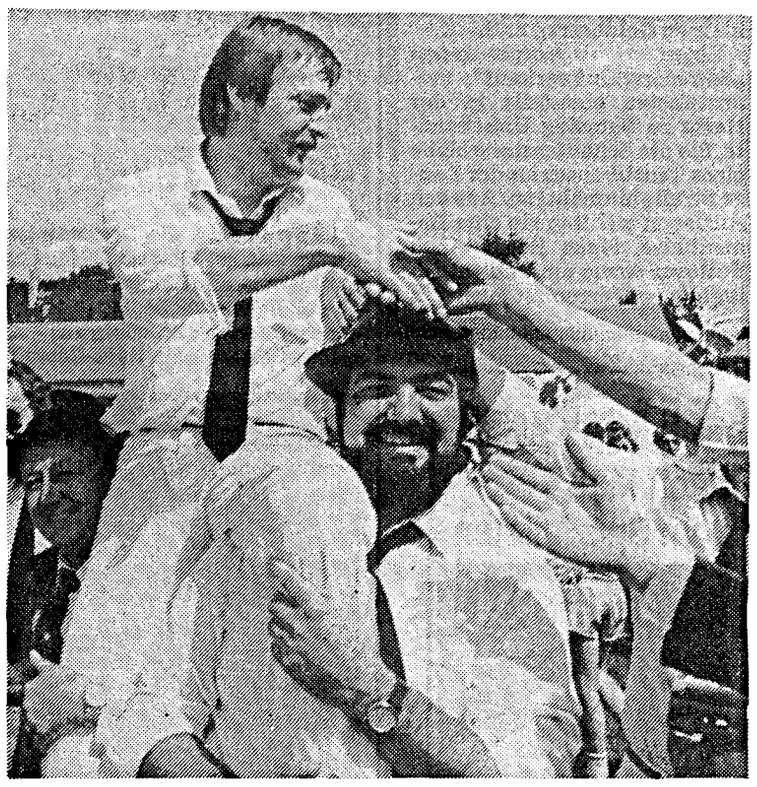

Nach dem Königsschuß wird der neue Regent in Dedinghausen, Uwe Greschniok, auf den Schultern seiner Schützenkameraden ins Festzelt getragen.

Lippstadt heute + Lippstadt heute

Britisches Fernsehen: 19 Uhr Emmerdale Farm, 19.25 Uhr No place like home, 19.55 Uhr Food, Trucks and Rock 'n' roll, 21.05 Uhr Auf Wiedersehen, Pet, 22 Uhr News, 22.30 Uhr The XIII Commonwealth games.

Kneipp-Verein: 15.30 Uhr Gesprächskreis mit Kaffeetrinken und Singen, 17 Uhr Seniorentanz im DPWV-Haus, Kastanienweg 4.

Techn. Krankenkasse: 16.30 Uhr Sprechstunde in der Gaststätte „Zum Kamin"

Aktionszentrum: 15 Uhr Kindergruppe, 17 Uhr Schach-AG.

AWo: 9 bis 12 Uhr Beratung für Arbeitslose und Schuldner.

Anonyme Alkoholiker: 19.30 Uhr Treffen in der AWo, Kontakte: Tel. 5598 und 81467

Anonyme Drogenberatung: 19 bis 21 Uhr im Jugendheim St. Josef.

Ev Kirchengemeinde Lipperode: 18 bis 22 Uhr Jugendtreff „Der Laden"

MGV Bökenförde: 20 Uhr Chorprobe im Vereinslokal.

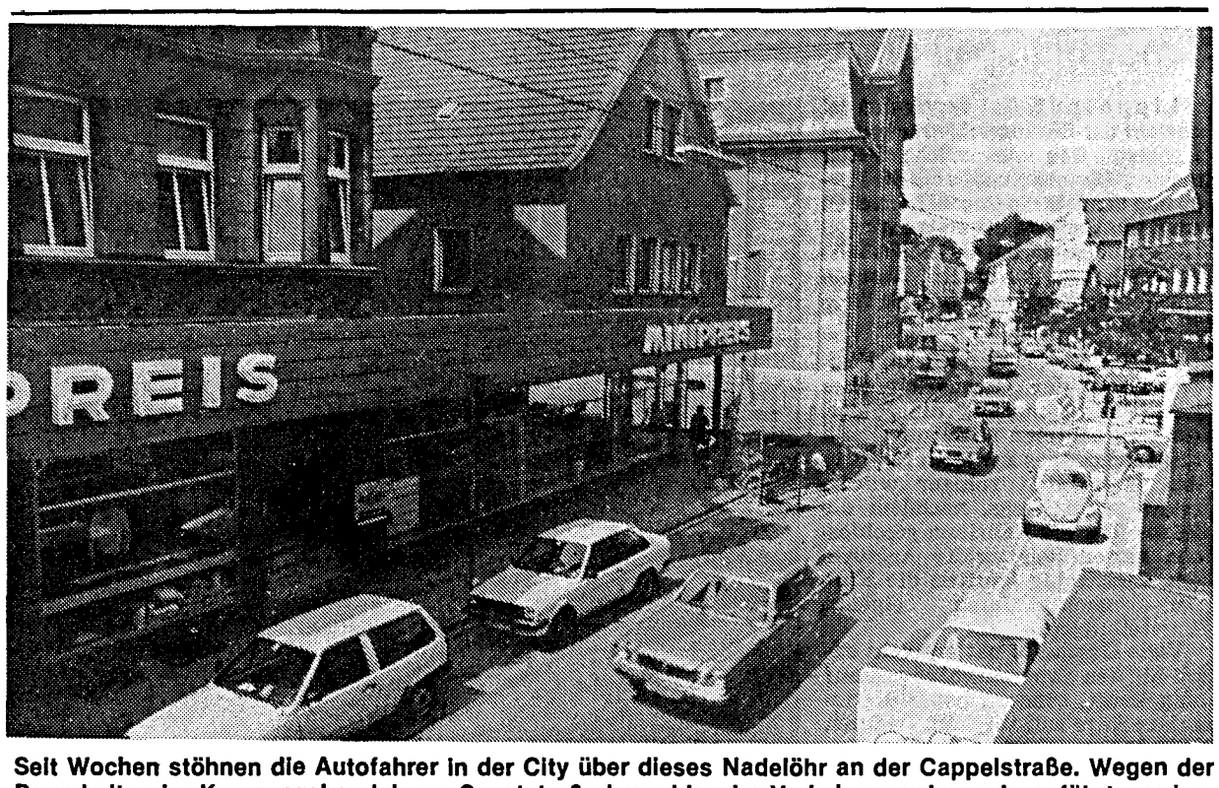

Seit Wochen stöhnen die Autofahrer in der City über dieses Nadelöhr an der Cappelstraße. Wegen der Bauarbeiten im Kreuzungsbereich zur Soeststraße kann hier der Verkehr nur einspurig geführt werden, was regelmäßig zu Spitzenzeiten lange Staus nach sich zieht. Vor allen Dingen an den warmen Sommertagen wird die Geduld der Autofahrer hier einer starken Probe unterzogen.